INSTITUT FRANÇAIS
Budapest

CRÉATIONS ARTISTIQUES EN LANGUE FRANÇAISE

Projet Francophonie 2021
présenté par Eugénie Blaise et Gaëlle Trémas

CALENDRIER

Janvier-Février : **Inscriptions** et découverte dans les **classes**

Fin des inscription : lundi 8 février

Mars : **Rencontres** virtuelles d'artistes

Avril-Mai : **Créations** des productions et **Envoi** pour le concours

ETAPE 1 : Découverte des BD et des films

Ce projet est composé de deux volets : cinéma et BD.
Vous pouvez participer à un seul volet ou aux deux.

PROJET CINEMA

Une sélection de 4 films :

- *Tour de France* de Rachid Djaïdani
- *Aya de Yopougon* de Marguerite Abouet et Clément Oubrerie
- *Good Luck Algeria* de Farid Bentoumi
- *Pierrot le Fou* de Jean-Luc Godard

PROJET BANDE DESSINÉE

Une sélection de **2 bandes dessinées** :

- *Le Piano oriental* de Zeina Abirached
- *Dans la combi de Thomas Pesquet* de Marion Montaigne

Et de **2 albums illustrés** :

- *Kaléidoscopages* de Delphine Perret
- *Le tracas de Blaise* de Julien Martinière

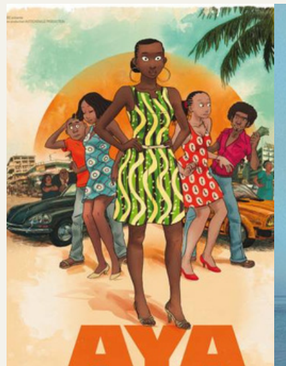

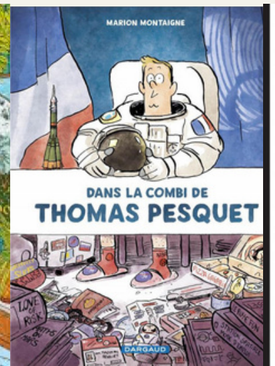

ETAPE 1 : Découverte des BD et des films

Les 2 Bandes-dessinées et les 2 Albums illustrés sont sur

CULTURETHÈQUE
VOTRE BIBLIOTHÈQUE NUMÉRIQUE

L'inscription sur Culturethèque est ouverte à tous : enseignant.e.s, élèves, francophiles...
Vous êtes un.e enseignant.e inscrit.e au projet 2021 ? Contactez-nous pour votre compte Culturethèque.

Les 4 films longs-métrages sont sur

IFcinéma INSTITUT FRANÇAIS

Vous êtes enseignant.e ? Vous pouvez créer votre profil gratuitement sur IFcinéma !

ETAPE 1 : Découverte des BD et des films

Des supports pédagogiques mis à votre disposition sur

IF profs

Le réseau social de l'éducation en français

HONGRIE

ETAPE 2 : Rencontres avec des artistes

Zeina Abirached

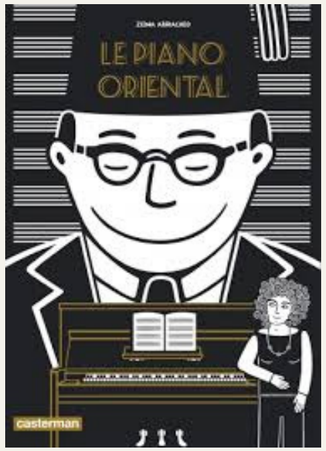

Mathieu Burniat

Wallonie - Bruxelles International.be

ETAPE 3 : Concours

Les concours sont destinés à des **groupes-classes**, des **petits groupes d'apprenant.e.s** et des **apprenant.e.s individuel.le.s**.
Chaque participation au concours est encadrée par un.e enseignant.e référent.e qui s'est **inscrit.e** au projet sur le Google Form.

Une inscription au projet n'oblige pas les apprenant.e.s à participer au concours.

Vous nous informerez au mois de mars des noms des participant.e.s à l'un des concours ou les deux.

ETAPE 3 : Concours Bande dessinée

Créer **une première de couverture** ou **une planche** **d'une BD imaginaire** sur **le support** et **le matériel** de votre choix (crayon, peinture, papier, tablette graphique, application BDnF, etc.) en vous inspirant **d'un des thèmes** ou **d'un des personnages** d'une BD ou d'un album de la sélection.

ETAPE 3 :

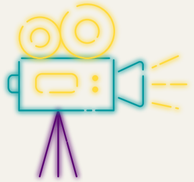

Concours de courts-métrages

Les scénarios possibles :

Transposer le film dans un autre lieu ou à une autre époque

ou

Résumer le film en accéléré

ou

Réinterpréter une des scènes du film

Pour accompagner la création de courts-métrages avec votre classe et la découverte du travail d'acteur et de réalisateur, nos capsules vidéos sont disponibles sur YouTube

POUR VOUS INSCRIRE

Jusqu'au lundi 8 février

Votre inscription n'est pas un engagement :
elle nous permet de savoir que vous êtes **intéressé.e.s** et de cette manière **nous entrons en contact** pour vous **accompagner** dans la construction de votre projet.

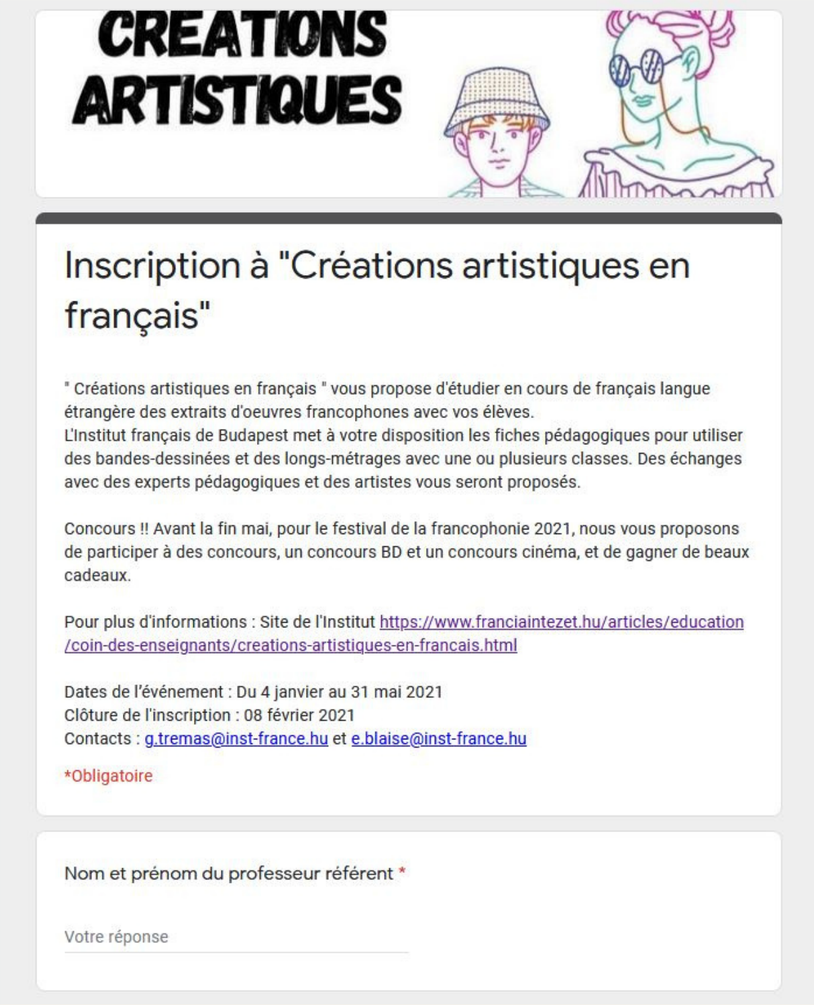

POUR NOUS CONTACTER

e.blaise@inst-france.hu
g.tremas@inst-france.hu