FRANKOFÓN

FILMNAPOK ÉS FESZTIVÁL

2019.02.27 - 2019.04.01

Corvin mozi
Puskin mozi
Toldi mozi
Széchenyi Gyógyfürdő
Francia Intézet

franciaintezet.hu

FRANKOFONI FESZTIVÁL

la francophonie

MAGYARORSZÁG KORMÁNYA

nka

KINGDOM OF BELGIUM
www.diplomatie.belgium.be

Wallonie - Bruxelles International.be

Canada

Ambassade du Liban
Libanai Nagykövetség

Liberté • Égalité • Fraternité
RÉPUBLIQUE FRANÇAISE

EMBASSY OF THE KINGDOM OF MOROCCO
سفارة المملكة المغربية

REPUBLIQUE TUNISIENNE
REPUBLIK TUNISIA
TUNÉZIAI KÖZTÁRSASÁG

Ambasada de România în Ungaria

Schweizerische Eidgenossenschaft
Confédération suisse
Confederazione Svizzera
Svájci Nagykövetség Magyarországon

Svájc.

INSTITUT FRANÇAIS
Budapest

Institutul Cultural Român
Román Kulturális Intézet
Romanian Cultural Institute

Embassy of Egypt
Egyiptomi Nagykövetség

CAMPUS FRANCE
campusfrance.org

Toldi ART MOZI

PUSKIN ART MOZI

CORVINMOZI

UNIFRANCE

ads

HungariCom

mozinet

jour 2 fête

ELF PICTURES

vertigo media

BMC
Budapest Music Center

OPUS JAZZ CLUB

müpa Budapest
Élmény! Mindenki befogadása.

BPF
BUDAPEST PARIS FESTIVAL

CMBV
CENTRE DE MUSIQUE BAROQUE
Versailles

károlyi józsef alapítvány

La Cité des Associations Liberté Égalité Fraternité

CAFÉ DUMAS

ZENEAKADÉMIA
LISZT MÚZEUM

BIBLIOTÉKA

irató

BIBLIONEF

MAGVETŐ KIADÓ

clef
Centre Interuniversitaire d'Études Françaises

ÉTABLISSEMENTS DE RÉFÉRENCE DU GOUVERNEMENT HONGROIS

LABELFRANCÉDUCATION · MÉDIA · LABELFRANCEÉDUCATION

Les FRANKOLORÉS

af
AllianceFrançaise
Hongrie

TV5MONDE

AGENCE UNIVERSITAIRE DE LA FRANCOPHONIE

art'otel

RENAULT

marie claire

EGYPTAIR
A STAR ALLIANCE MEMBER

SZÉCHENYI

LE COURRIER D'EUROPE CENTRALE

EUNIC

CINETEL
media distribution

NÉPSZAVA

Funzine

FRANKOFÓN FILMNAPOK 2019

Chers festivaliers !

A Földön mintegy 275 millió ember beszél franciául, és ez a nyelvközösség egyben olyan multikulturális teret is jelent, amely mind az öt kontinensre kiterjed.

A francia nyelv eszköz, az érvényesülés, a kultúrák közötti párbeszéd eszköze, legyen szó bármilyen, szakmai vagy személyes célkitűzésekről, médiáról, gazdaságról vagy diplomáciáról.

Különös gazdagsága abból fakad, hogy ezen a nyelven nemcsak Európában, de Afrikában, Észak-Amerikában, a Karibi-térségben, a Közel-Keleten és Délkelet-Ázsiában is születnek eredeti műalkotások, amelyek mindegyike új szavakat, képeket, dallamokat hoz a közösbe. Ezt az izgalmas sokszínűséget szeretnék a frankofón országok magyarországi képviseletei évről évre megmutatni a nagyközönségnek.

2019 márciusában olyan vendégeket várunk, akiknek köszönhetően igen sokféle műfaj és terület képviselteti magát a Frankofónia Hónapjának koncertjein, kiállításain, filmvetítésein és változatos témájú kerekasztal-beszélgetésein.

A fesztivál kiemelt eseménye immár hagyományosan a Frankofón Filmnapok, amelynek programján többnyire nemzetközi fesztiválsikereket maguknak tudható, de Magyarországon még nem bemutatott filmek szerepelnek.

Frédéric Rauser
A Budapesti Francia Intézet igazgatója
A Frankofón Filmnapok és Fesztivál szervezője

Kedves fesztiválozók!

A francia nyelv és kultúra hosszú ideje örvend nagy népszerűségnek Magyarországon, melynek bizonyítéka az immár 19. alkalommal megrendezésre kerülő Frankofón fesztivál. Az eseménysorozat - melyet a korábbi évekhez hasonlóan Magyarország kormánya idén is támogat - ez alkalommal is kiváló programokat kínál a francia művészet iránt valóban fogékony magyar közönség számára.

Az egy teljes hónapon keresztül tartó fesztivál méltán nagyszerű lehetőség a frankofón művészek, valamint az Európa-szerte kedvelt és elismert francia filmművészet népszerűsítésére. A főváros mellett kilenc vidéki helyszínen választhatna programot az érdeklődők: művészfilmeken kívül színdarabok, koncertek, kiállítások, könyvbemutatók és különböző vetélkedők kínálnak tartalmas kikapcsolódási lehetőséget valamennyi korosztály számára.

A Frankofón fesztivál, mely az elmúlt két évtized alatt a frankofón országok kulturális találkozási pontjává vált, bizonyára idén is nagy érdeklődésre tart majd számot. Ajánlom én is figyelmükbe a fesztivál valamennyi rendezvényét, kellemes és értékes időtöltést kívánok a programokhoz!

Magyar Levente
Frankofón Ügyek Miniszteri Biztosa

FRANKOFÓN FILMNAPOK 2019

Nyitófilm

SZABADÚSZÓK • LE GRAND BAIN
Francia vígjáték, 2018, 122' / r.: Gilles Lellouche / sz.: Mathieu Amalric, Guillaume Canet, Benoît Poelvoorde, Virginie Efira
Cannes 2018 (versenyen kívül)

Hogyan próbálja kézbe venni a sorsát egy csapatnyi középkorú, az élet által már kellőképpen megviselt, pocakosodó férfi? Belevetik magukat… a vízbe: úszógatyát húznak, és mozognak, nem is akárhogyan. A medencében a francia amatőr válogatott parádés szereposztásban – ezt az összeállítást a világ bármelyik uszodája és mozija bizton befogadná. Ki mondta, hogy a szinkronúszás a nők privilégiuma? Hasizomfejlesztés indul!

Francia nyelven, magyar felirattal

február 27. (szerda) 20:00 – Corvin, Korda terem
március 2. (szombat) 14:00 – Toldi, Nagyterem
március 3. (vasárnap) 21:00 – Toldi, Nagyterem
március 5. (kedd) 20:30 – Toldi, Kisterem
március 6. (szerda) 18:30 – Toldi, Nagyterem
Rendkívüli vetítés a Széchényi Fürdőben: március 1. péntek, 18:30

CLAIRE DARLING UTOLSÓ HÚZÁSA • LA DERNIÈRE FOLIE DE CLAIRE DARLING

Francia filmdráma, 2018, 94' / r.: Julie Bertuccelli / sz.: Catherine Deneuve, Chiara Mastroianni • *Francia nyelven, magyar és angol felirattal*

A nyár első napján Claire Darling arra ébred, hogy valószínűleg ez lesz élete utolsó napja. És úgy dönt, megszabadul földi javaitól. A különös kirakodóvásár hírére Claire húsz éve nem látott lánya is hazatér…

március 1. (péntek) 21:00 – Toldi, Nagyterem
március 3. (vasárnap) 16:30 – Toldi, Nagyterem
március 6. (szerda) 21:00 – Toldi, Nagyterem

CSAK A BAJ VAN VELED! • EN LIBERTÉ !

Francia vígjáték, 2018, 108' / r.: Pierre Salvadori / sz.: Audey Tautou, Adèle Haenel, Pio Marmaï • *Francia nyelven, magyar felirattal* • *12 éven felülieknek*

Cannes 2018 (Rendezők Kéthete)

A fiatalon megözvegyült rendőrnyomozó, Yvonne megtudja, hogy férje mégsem a francia Riviéra hőse, hanem korrupt zsaru volt, és egy ártatlan férfi nyolc évet ült börtönben miatta. Úgy érzi, jóvátétellel tartozik az igazságtalanul büntetett Antoine-nak, aki viszont cserébe rendesen felforgatja az életét.

március 1. (péntek) 18:30 – Toldi, Nagyterem
március 2. (szombat) 18:30 – Toldi, Nagyterem
március 4. (hétfő) 20:30 – Toldi, Kisterem

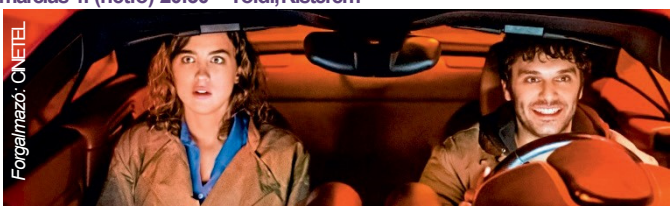

ÉJSZAKA TUNÉZIÁBAN • LA BELLE ET LA MEUTE

Francia–tunéziai filmdráma, 2017, 100'

r.: Kaouther Ben Hania / sz.: Mariam Al Ferjani, Ghanem Zrelli

Cannes 2017 (Un certain regard) • *Francia nyelven, magyar felirattal*

Mariam megalázottan, romokban bóklászik az éjszakában. Pár órával korábban még önfeledten táncolt egy szórakozóhelyen. Feljelentést kellene tennie, de hogyan szerezhetne érvényt a jogainak azokkal szemben, akik felelősek a történtekért?

február 28. (csütörtök) 18:00 – Toldi, Kisterem
március 5. (kedd) 18:00 – Toldi, Kisterem

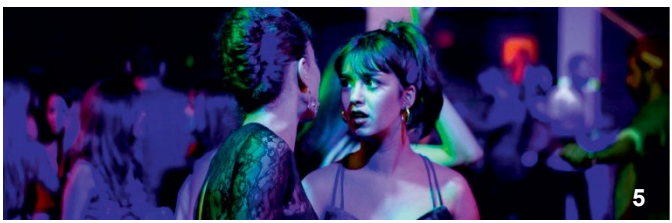

ÉLETEM ÉRTELMEI • NOS BATAILLES

Francia–belga filmdráma, 2018, 98' / r.: Guillaume Senez / sz.: Romain Duris, Laure Calamy, Laetitia Dosch / *Francia nyelven, magyar felirattal*

Olivier igazi harcos, a munkahelyén az egyenlő bánásmódért agitál. Ám amikor a felesége egyik napról a másikra elhagyja, a család is egyedül az ő nyakába szakad. Már csak az a kérdés, hogy bírja a megsokszorozódó terheket, képes-e összeegyeztetni a hivatást a gyereknevelésel.

február 28. (csütörtök) 18:30 – Toldi, Nagyterem
március 2. (szombat) 16:30 – Toldi, Nagyterem
március 3. (vasárnap) 20:30 – Toldi, Kisterem

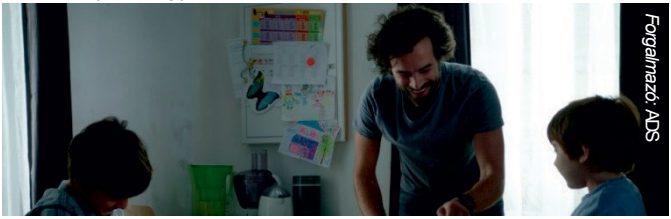
Forgalmazó: ADS

EKSZTÁZIS • CLIMAX

Francia-belga-amerikai filmdráma, thriller, 2018, 95' / r.: Gaspar Noé
sz.: Sofia Boutella, Romain Guillermic • **Cannes 2018 (RendezőkKéthete)**
Francia nyelven, magyar felirattal • 16 éven aluliaknak nem ajánlott.

Táncosok buliznak egy erdő közepén, hogy a próbák után levezessék magukat. Szól a zene, folyik a sangría, ez utóbbi egy kis LSD-vel feljavítva, ami meg is teszi a kellő hatást: lüktetés, hallucináció, transz, felszínre törő neurózisok és pszichózisok. Kinek a menny, kinek a pokol.

március 7. (csütörtök) 20:00 – Puskin, Nagyterem

Forgalmazó: VERTIGO

AZ ESKÜVŐ • NOCES

Belga-francia-luxemburgi-pakisztáni filmdráma, 2017, 98'/r.: Stephan Streker
Sz.: Lina El Arabi, Sébastien Houban • **Toronto International Film Festival 2016**

Pakisztánban a hagyomány úgy kívánja, hogy a házasulandó lányoknak a szüleik válasszanak megfelelő férjet. De a 18 éves Zahira Belgiumban él, és képtelen beletörődni a számára kijelölt sorsba.

A vetítés után beszélgetés a film témájáról
Francia nyelven, magyar felirattal
március 8. (péntek) 20:00 – Puskin, Nagyterem

Forgalmazó: ADS

FORDUL A SZÉL • LE VENT TOURNE

Svájci-francia-belga filmdráma, 2018, 86‘/ r.: Bettina Oberli, sz.: Mélanie Thierry, Pierre Deladonchamps • **Cannes 2017 (Un certain regard)**

Francia nyelven, magyar felirattal

Pauline és Alex tanyája közelébe szélkerék épül. De az eszközzel nemcsak a modern világ tör be az önellátó gazdálkodást vezető pár életébe, hanem valami más is, némi érzelmi és értékrendbeli zavar.

március 2. (szombat) 18:00 – Toldi, Kisterem

március 3. (vasárnap) 18:30 – Toldi,

EGY ROMÁN TÖRTÉNET • LICU, O POVESTE ROMANEASCA • LICU, UNE HISTOIRE ROUMAINE

Román filmdráma, 2017, 86‘/ r.: Ana Dumitrescu / sz.: Liviu Cantar

Francia nyelven, magyar felirattal

Egy ember élete önmagában elég mozgalmas, hát még a 20. század Romániájában, ahol 92 év alatt a történelem is nagyokat fordult. Ana Dumitrescu dokumentumfilmje óda az idő múlásáról és az öregedésről.

március 1. (péntek) 18:00 – Toldi, Kisterem

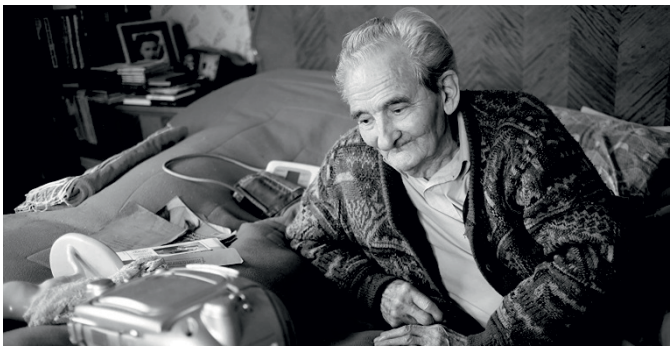

MAGÁNYOS MENYEGZŐM • SINGURA LA NUNTA MEA SEULE A MON MARIAGE

Román vígjáték, 2018, 121’ / r.: Marta Bergman / sz.: Alina Ioana Şerban, Tom Vermeir • *Francia, flamand, román nyelven, magyar felirattal*

A fiatal, roma, bevállalós és életvidám egyedülálló anya a jobb élet reményében Nyugaton próbál férjet keríteni magának. Bár franciatudása nem több néhány szónál, nekivág a számára ismeretlen Belgiumnak.

február 28. (csütörtök) 20:30 – Toldi, Kisterem

március 6. (szerda) 20:30 – Toldi, Kisterem

PAJZÁN KIVÁNCSISÁG • CURIOSA

Francia filmdráma, 2019, 105' / r.: Lou Jeunet / sz.: Niels Schneider, Noémie Merlant, Camélia Jordana • *Francia nyelven, magyar felirattal*

Párizs, 1885. Pierre és barátja, Henri ugyanabba a nőbe szerelmesek, de Marie végül Henrit választja. Amikor Pierre néhány évvel később visszatér Párizsba, közte és Marie közt szenvedélyes szerelmi viszony bontakozik ki.

március 2. (szombat) 20:30 – Toldi, Kisterem
március 4. (hétfő) 18:00 – Toldi, Kisterem

Forgalmazó: VERTIGO

AZ ELMÉM NAPLÓJA • JOURNAL DE MA TETE

Svájci filmdráma, 2018, 70' / r.: Ursula Meier / sz.: Fanny Ardant, Kacey Mottet-Klein • *Francia nyelven, magyar felirattal*

Benjamin házi feladatként naplót vezet, amelyben részletesen leírja, hogyan jutott arra az elhatározásra, hogy lemészárolja a szüleit. Az utólagos kihallgatások során tanárnője komoly morális kérdésekkel szembesül.

március 1. (péntek) 20:30 – Toldi, Kisterem
március 3. (vasárnap) 18:00 – Toldi, Kisterem

RAZZIA

Francia–marokkói–belga filmdráma, 2018, 119' / r.: Nabil Ayouch / sz.: Maryam Touzani, Arieh Worthalter • *Francia nyelven, magyar felirattal*

Torontói Nemzetközi Filmfesztivál 2017

A helyszín Casablanca, ahol az egyre feszültebb utcai hangulatban emberi sorsok fonódnak össze akarva-akaratlan. Öt arc, öt külön életút – ki-ki más célokért küzd, de egyvalami közös mindannyiukban: a szabadságvágy.

március 5. (kedd) 21:00 – Toldi, Nagyterem

Forgalmazó: Jour de fête

TIÉD A VILÁG • LE MONDE EST À TOI

Francia vígjáték, 2018, 105' r.: Romain Gavras / sz.: Karim Leklou, Isabelle Adjani, Vincent Cassel • *Francia nyelven, magyar felirattal*

Cannes 2018 (Rendezők Kéthete)

François arról álmodozik, hogy egy nap ő lesz Észak-Afrika drogbárójának hivatalos elosztója. De ha ez nem is, egy spanyolországi futárküldetés még összejöhet, csakhogy a tékozló mama nem éppen egyszerű eset.

február 28. (csütörtök) 21:00 - Toldi, Nagyterem
március 3. (vasárnap) 14:00 - Toldi, Nagyterem
március 4. (hétfő) 18:30 - Toldi, Nagyterem

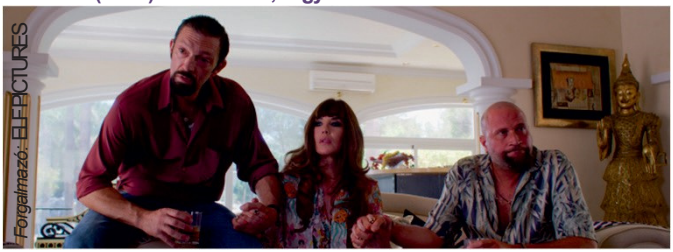

YAO

Francia–szenegáli vígjáték, dráma, 2019, 104' / r.: Philippe Godeau / sz.: Omar Sy, Lionel Louis Base • *Francia nyelven, magyar és angol felirattal*

A 13 éves Yao bármit megtenne, hogy találkozzon bálványával. A szenegáli gyökerű francia színészt a kisfiú rajongása annyira megindítja, hogy kibújik a kötelezettségei alól, és maga viszi vissza a gyereket a falujába.

március 2. (szombat) 21:00 – Toldi, Nagyterem
március 4. (hétfő) 21:00 – Toldi, Nagyterem
március 5. (kedd) 18:30 – Toldi, Nagyterem
március 6. (szerda) 18:00 – Toldi, Kisterem

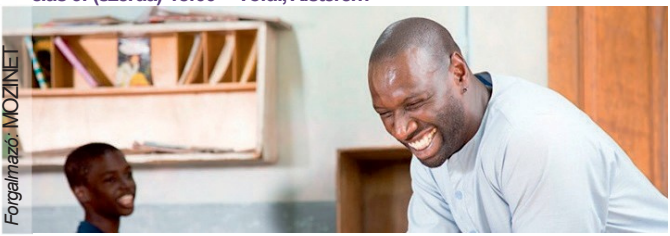

ANYÁM ÉS MÁS FUTÓBOLONDOK A CSALÁDBÓL • MA MÈRE ET AUTRES LOUFOQUES DE LA FAMILLE

Magyar filmdráma, 2015, 113' / r.: Fekete Ibolya / sz.: Ónodi Eszter, Gáspár Tibor, Danuta Szaflarska • *Francia nyelven, magyar felirattal*

Berta alzheimeres édesanyját ápolja, aki 94 évesen leginkább csak a múltjának él. Az asszony valaha igencsak mozgékony volt, életében huszonhétszer költözött – menekülőben a 20. századi magyar történelem eseményei elől. Valami különös, velük született derű folytán azonban ez nem tragédiák sorozata, a család jókedve, humora mindvégig megmaradt.

március 4. (hétfő) 18:00 - Francia Intézet

AZ AMERIKAI BIRODALOM HANYATLÁSA • LE DÉCLIN DE L'EMPIRE AMÉRICAIN

Kanadai vígjáték, dráma, 1986, 102' / r.: Denys Arcand / sz.: Dominique Michel, Dorothée Berryman, Louise Portal

Francia nyelven magyar és angol felirattal • 12 éven aluliaknak nem ajánlott

Birtoklási vágyban szenvedő, hataloméhes férfiak és kiismerhetetlen, örökké elégedetlen nők egy nem éppen tipikus korban és társadalomban. Kanadai kultfilm 1986-ból merészpoénokkal.

március 23. (szombat) 11:00 – Francia Intézet, Auditórium

BARBÁROK A KAPUKNÁL • LES INVASIONS BARBARES

Kanadai filmdráma, 2003, 99' / r.: Denys Arcand / sz.: Rémy Girard, Stéphane Rousseau

Francia nyelven magyar és angol felirattal • 12 éven aluliaknak nem ajánlott

Rémy napjai meg vannak számlálva. Volt felesége felhívja Londonban élő közös fiukat, hogy sürgősen utazzon Montréalba. A fiú végül beleegyezik, és mindent megtesz, hogy apja végső napjait megkönnyítse.

március 23. (szombat) 14:00 – Francia Intézet, Auditórium

AZ AMERIKAI BIRODALOM BUKÁSA • LA CHUTE DE L'EMPIRE AMÉRICAIN

Kanadai vígjáték, dráma, 2018, 129' / r.: Denys Arcand / sz.: Maxim Roy, Éric Bruneau, Vincent Leclerc

Francia nyelven magyar és angol felirattal • 12 éven aluliaknak nem ajánlott

A 36 éves Pierre-Paul filozófia doktorátusa ellenére futárként dolgozik. Egy nap szemtanúja lesz egy balul elsült fegyveres rablásnak, ahonnan két pénzzel teli táskával távozik. Már csak az a kérdés, hogyan lehetne tisztára mosni azt a pár millió dollárt.

március 23. (szombat) 17:00 – Francia Intézet, Auditórium

FRANKOFÓN FILMNAPOK 2019

február 27. szerda

20:00 Szabadúszók, 122' / 4. oldal — Corvin

február 28. csütörtök

18:00 Éjszaka Tunéziában, 100' / 5. oldal — Toldi
18:30 Életem értelmei, 98' / 6. oldal 20:30 — Toldi
Magányos menyegzőm, 121' / 7. oldal — Toldi
21:00 Tiéd a világ, 105' / 9. oldal — Toldi

március 1. péntek

18:00 Licu, egy román történet, 86' / 7. oldal — Toldi
18:30 Csak a baj van veled!, 108' / 5. oldal — Toldi
18:30 Szabadúszók, 122' / 4. oldal — Széchenyi Gyógyfürdő
20:30 A sokk hullámai – Az elmém naplója, 70' / 8. oldal — Toldi
21:00 Claire Darling utolsó húzása, 94' / 5. oldal — Toldi

március 2. szombat

14:00 Szabadúszók, 122' / 4. oldal 16:30 — Toldi
Életem értelmei, 98' / 6. oldal 18:00 — Toldi
Fordul a szél, 86' / 4. oldal 18:30 Csak a — Toldi
baj van veled!, 108' / 5. oldal 20:30 — Toldi
Pajzán kíváncsiság, 105' / 8. oldal 21:00 — Toldi
Yao, 104' / 9. oldal — Toldi

március 3. vasárnap

14:00 Tiéd a világ, 105' / 9. oldal — Toldi
16:30 Claire Darling utolsó húzása, 94' / 5. oldal — Toldi
18:00 Fordul a szél, 86' / 4. oldal — Toldi
18:00 A sokk hullámai – Az elmém naplója, 70' / 8. oldal — Toldi
20:30 Életem értelmei, 98' / 6. oldal 21:00 — Toldi
Szabadúszók, 122' / 4. oldal — Toldi

március 4. hétfő

18:00 Anyám és más futóbolondok a családból, 108' / 9. oldal — Francia Intézet
18:00 Pajzán kíváncsiság, 105' / 8. oldal — Toldi
18:30 Tiéd a világ, 105' / 9. oldal 20:30 — Toldi
Csak a baj van veled!, 108' / 5. oldal — Toldi
21:00 Yao, 104' / 9. oldal — Toldi

március 5. kedd

18:00 Éjszaka Tunéziában, 100' / 5. oldal — Toldi
18:30 Yao, 104' / 9. oldal 20:30 — Toldi
Szabadúszók, 122' / 4. oldal 21:00 — Toldi
Razzia, 119' / 4. oldal — Toldi

március 6. szerda

18:00 Yao, 104' / 9. oldal 18:30 — Toldi
Szabadúszók, 122' / 4. oldal 20:30 — Toldi
Magányos menyegzőm, 121' / 7. oldal — Toldi
21:00 Claire Darling utolsó húzása, 94' / 6. oldal — Toldi

március 7. csütörtök

20:00 Ekszt ázis, 95' / 7. oldal — Puskin

FRANKOFÓN FILMNAPOK 2019

március 8. péntek

20:00 Az esküvő, 98' / 6. oldal — Puskin

március 23. szombat,

11:00 Az amerikai birodalom hanyatlása, 102' / 10. oldal — Francia Intézet
14:00 Barbárok a kapuknál, 99' / 10. oldal — Francia Intézet
17:00 Az amerika birodalolom bukása, 129' / 10. oldal — Francia Intézet

HELYSZÍNEK

CORVIN MOZI, Corvin köz 1, 1082 +36 1 224 5650, corvinmozi.hu
PUSKIN MOZI, Kossuth Lajos u. 18, 1053, +36 1 224 5650, puskinmozi.hu
TOLDI MOZI, Bajcsy-Zsilinszky út 36-38, 1054, +36 1 224 5650, toldimozi.hu
SZÉCHENYI FÜRDŐ, Állatkerti krt. 9-11, 1146, +36 1 363-3210, szechenyifurdo.hu
FRANCIA INTÉZET, Fő u. 17, 1011, +36 1 489 4200, franciaintezet.hu

JEGYÁRAK: CORVIN, TOLDI, PUSKIN: 1300 FT. A Francia Intézetben a vetítések ingyenesek, a Széchenyi Fürdőben a fürdő normál belépőjével lehet megtekinteni a filmet.

FRANKOFÓN FESZTIVÁL 2019

március 2. 11:00	Koncert: Gilles Combecave és Lajkó István: Fauré, Berlioz, Saint-Saëns	Liszt Emlékmúzeum
március 5. 19:00	Egy könyv - Egy bor est - Geneviève Damas: Patrícia	Latitudes könyvesbolt
március 5 - 26.	Kiállítás - Gilles Roudière	Budapest Projekt Galéria
március 7. 10:00	Nemzetközi Frankofón Szépkiejtés Verseny	Francia Intézet
március 7. 18:30	A többnyelvűség hozzáadott értéke a foglalkoztathatóság szempontjából	Francia Intézet
március 11. 19:00	Montéclair: Jephté	MÜPA
március 13. 14:00	Frankofón dalverseny	Francia Intézet
márc. 19 - ápr. 2.	Kiállítás - Rida Yaghi festményei	Francia Intézet
március 20. 19:00	Fiatal tehetségek koncertje: Mohai Bálint / Villányi Dániel	Francia Intézet
március 22. 19:00	Koncert - Bruno Bieri	Francia Intézet
március 23.	Koncert – Rilès	A38
március 25. 19:00	Színház – Oulipolisson	Francia Intézet
március 26-30.	Frankofón Jazz Fesztivál	BMC
március 27. 16:30	Könyvbemutató :Clara Royer Kertész Imréről	Francia Intézet
március 28. 18:00	Könyvbemutató - Éric-Emmanuel Schmitt	Francia Intézet
március 29-30,	Előadás - Gondolatok a demokráciáról... tegnap, ma, holnap	Fehérvárcsurgó
március 30. 10:00-15:00	Nyílt Nap	Francia Intézet

Rendez-vous à l'Institut

Tanulj az ország legfranciább intézetében!

FRANCIA NYELVTANFOLYAMOK ÁPRILISTÓL

BEIRATKOZÁS:
MÁRCIUS 30 – ÁPRILIS 3.

franciaintezet.hu

cours@inst-france.hu

INSTITUT FRANÇAIS
Budapest

Montéclair: Jephté – MÜPA – március 11. hétfő, 19:00

Vashegyi György és a Versailles-i Barokk Zenei Központ együttműködését eddig is a kallódó zenei kincsek felfedezésének törekvése jellemezte. Ilyen, Magyarországon nem ismert érték Michel Pignolet de Montéclair (1667-1737) 1732-ben keletkezett tragédie en musique-ja, a prológból és öt felvonásból álló Jephté, amely az első bibliai tárgyú francia operaként vonult be a zenetörténetbe.

Frankofón dalverseny - „És még énekelek is franciául” Francia Intézet, március 13. szerda, 14:00

A 19. alkalommal megrendezésre kerülő Frankofón dalverseny mottója: „És még énekelek is franciául”, az elv azonban nem változott: az előválogatót követően a 10-25 év közötti fiatalok éneklésben mérkőznek meg egymással az auditórium színpadán, hogy kiderüljön, ki lesz a verseny győztese.
A verseny fényét a nagynevű zsűri is emeli: Szelecky Adám, producer, Aigner Iván, énekes, Szécsi Böbe, énekesnő, Luiza Zan, énekesnő és Altnéder Miklós János, a Külgazdasági és Külügyminisztérium frankofón ügyekért felelős koordinátora.

FRANKOFÓN FESZTIVÁL 2019

Színház – Oulipolisson – Francia Intézet
március 25. hétfő, 19:00

Marie-Paule és Jean-Patrick egy különc páros, akik játszanak a nyelvvel, összemorzsolják, skandálják, énekelnek, táncolnak, és átalakítják, hogy új köntösbe öltöztessék azt.
A résztvevők velük együtt egy 58 perc 22 másodperc hosszú, 612 szójátékon, 3 metaforán, 99 félremagyarázáson, 1324 szóvégcsonkuláson, több tucat alliteráción, egyszeres és többszörös magánhangzó-kapcsolatokon, rímeken és sok más dőreségen keresztüli utazást tehetnek az oulipo irodalmának mezején.
Az egyszerre igényes és szórakoztató előadás mindenki számára megadja a szójátékok, a verbális sziporkázás és a nyelv játékos használatának örömét.

Frankofón Jazz Fesztivál – BMC – március 26-30.

A francia jazz eredetisége, vitalitása, nyitottsága a különböző műfajok, új irányzatok és technikák felé – anélkül, hogy szakítanának zenei gyökereikkel – vitathatatlanul a műfaj európai színterének egyik legizgalmasabb szereplőjévé teszi őket évtizedek óta. Az Opus Jazz Club a Frankofón Fesztivál eseményeibe ágyazva ötnapos koncertsorozattal kíván a klub közönségének ízelítőt nyújtani ebből a sokszínűségből.

Könyvbemutató - A Holokauszt irodalma és emlékezete
Latitudes könyvesbolt– március 27. szerda, 16:30

Clara Royer Kertész Imre: „Halottaim története” című életrajzi tanulmányában meséli el az író munkásságát. A párizsi Sorbonne egyetem oktatója, aki egyben regényíró, forgatókönyvíró (Saul fia, Napszállta) és fordító is, mintegy húsz interjút készített Kertész Imrével, továbbá az író magán archívumát és dokumentumait is felhasználta az életrajzi mű megírásához.
Az eseményt 18:30-kor egy felolvasóest követi Clara Royer részvételével és ajánlásaival a Latitudes könyvesboltban (Francia Intézet, földszint).

Könyvbemutató - Éric-Emmanuel Schmitt
Francia Intézet– március 28., 18:00

Az este során Éric-Emmanuel Schmitt közönségtalálkozóra hívja a résztvevőket, amely alkalmával minden szerzői, színészi és rendezői tevékenységével kapcsolatos kérdésre válaszol.
A találkozót ajánlások, valamint az *Odette Toulemonde* c. film vetítése követi.

Március 30. 10:00-15:00

NYÍLT NAP

FRANKOFÓNIA: EGY NYELVET BESZÉLÜNK

Beiratkozás
Nyelvi szintfelmérés
Bemutatóórák
Kreatív foglalkozások
Filmvetítés
Frankofón nagykövetségek standja
DJ Set
Tombola

Minden program ingyenes

franciaintezet.hu

1011-Budapest, Fő u. 17.

INSTITUT FRANÇAIS
Budapest